

广东省医学会会员登记程序

请会员登陆广东省医学会网站首页 (<http://gdma.cc>)，点击进入页面左下方的会员登记(单位会员入口)



单位账号为 1001，各会员凭自己 18 位身份证号码登录系统进行登记工作。

The login form contains the following fields and buttons:

- 单位账号: 1001
- 证件类型: 身份证
- 证件证号: (empty)
- Buttons: 登录 (Login), 重置 (Reset)

进入系统后需完善个人会员登记表（如下图所示），注意标红的项目必须填写，其中科室指会员所在科室，非科室电话。

广东省医学会个人会员登记表

基本信息

姓名*	<input type="text"/>	性别*	男
职称*	-请选择-	职务	<input type="text"/>
最高学历*	-请选择-	专业*	-请选择- 下级
研究方向及技术特长*	(如没有请输入无，如有请填写实际内容，多个用；隔开，限200个汉字。)		
手机(本人号)*	<input type="text"/>	科室*	<input type="text"/>
E-mail*	<input type="text"/>	党派	-请选择-
工作单位*	中山大学附属第 选择	单位会员号*	1001
单位地址:	广州市中山二路58号		

免冠照片

上传照片

删除照片

下图中办理/更换会员卡，请各位会员根据自己需要进行选择。

如选择办理会员卡，以下信息需填写完善。提交审核后，广东省医学会学术管理与组织管理部汇总并统一制卡。会员卡是医学会和中国银行的联名卡，银行制卡电话：020-83349872、81309229、81309189、83150357。

办理/更换会员卡(免费)

证件类型*	<input type="text" value="身份证"/>	生日*	<input type="text"/>
证件号*	<input type="text"/>	有效期限(见身份证背面)	<input type="text"/> - <input type="text"/> - <input type="text"/> 或 <input type="checkbox"/> 长期 例:2020-05-20*
婚姻状况*	<input type="text" value="已婚"/>	工作年限(年)*	<input type="text"/> 年
母亲姓氏*	<input type="text"/>	家庭电话(加区号)*	<input type="text"/>
现居住地址*	<input type="text" value="广州市"/> (请填写详细到门牌号)		

注：会员卡是我会与中国银行的联名卡，请如实填写，此办卡信息仅银行使用，谢谢！（其他信息咨询请致电中国银行：(1)020-83349872 (2)020-81309229 (3)020-81309189 (4)020-83150357 (5)13430331119 上述电话咨询时间(周一至周五, 8:30-18:00);其余时间，可致电中国银行信用卡中心客服电话：4006695566(适用于咨询日常信用卡使用问题)）
详细信息请查看广东省医学会会员IC卡相关说明

附件

添加附件

信息提交后弹出以下对话框，即为登记成功。

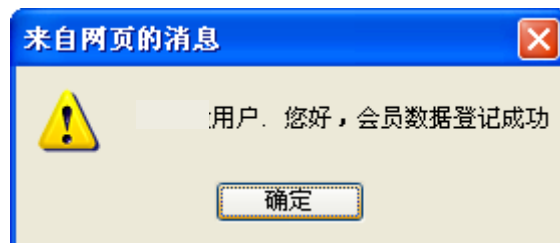

尊敬的会员,您好:

- 您的信息已 **登记成功**;
- 会员号(单位编号+身份证后5位): []
密码: [123456]
- 请务必牢记登录信息，以免忘记！如需帮助请联系管理人员。

如未弹出此对话框，联系科研科（8035, 87334871）或者技术支持公司（020-61649718，15521042906）